

--	--	--	--	--	--	--

长信稳鑫三个月定开债券发起式累计净值增长率与同期业绩比较基准收益率的历史

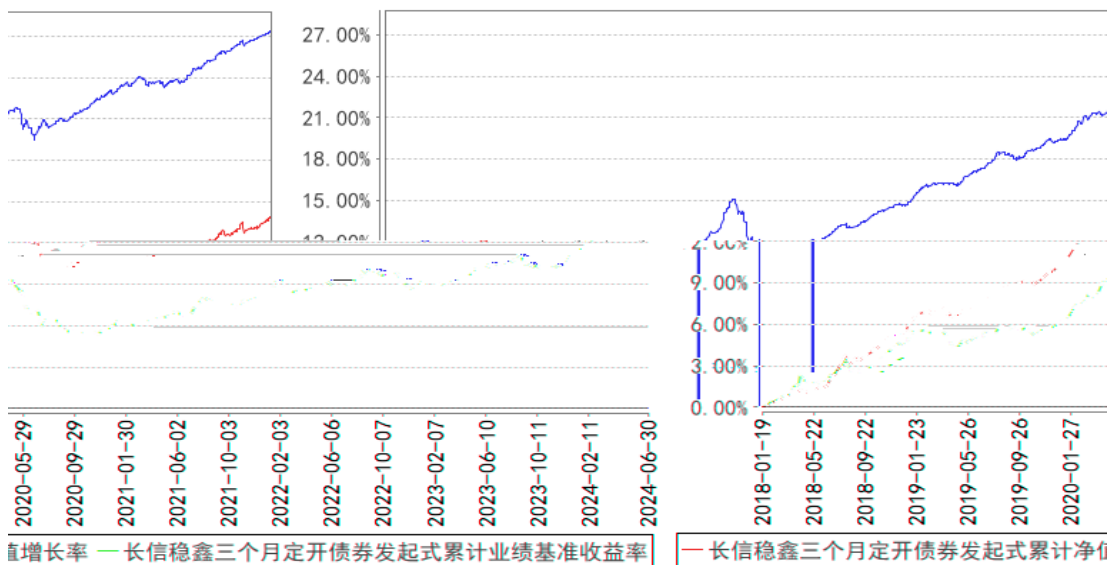

§

--	--	--	--	--	--

§

§

§

§

		(%)		(%)	
	0.00	0.00	0.00	0.00	
	0.00	0.00	0.00	0.00	
	0.00	0.00	0.00	0.00	
	0.00	0.00	0.00	0.00	
	0.00	0.00	0.00	0.00	

		0.00	0.00	0.00	0.00
--	--	------	------	------	------

§
