

C

2025 2 27

2025 3 4

|  |          |  |            |
|--|----------|--|------------|
|  |          |  | 519985     |
|  | C        |  | 004220     |
|  |          |  |            |
|  | 2014 7 1 |  |            |
|  |          |  |            |
|  |          |  |            |
|  |          |  | 2024 11 19 |
|  |          |  | 2005 4 4   |
|  |          |  | 2025 2 27  |
|  |          |  | 2014 6 10  |

2014 5 23

2014 6 2

2014 7 1

( )

|  |  |
|--|--|
|  |  |
|  |  |

|  |   |     |    |
|--|---|-----|----|
|  |   | 80% |    |
|  | 1 |     | 5% |
|  | 1 |     |    |
|  | 2 |     |    |
|  | 3 |     |    |
|  | 4 |     |    |
|  | 5 |     |    |
|  | 6 |     |    |
|  | 7 |     |    |
|  | 8 |     |    |
|  |   |     |    |
|  |   |     |    |

( )

/

**投资组合资产配置图表(2024年3月31日)**

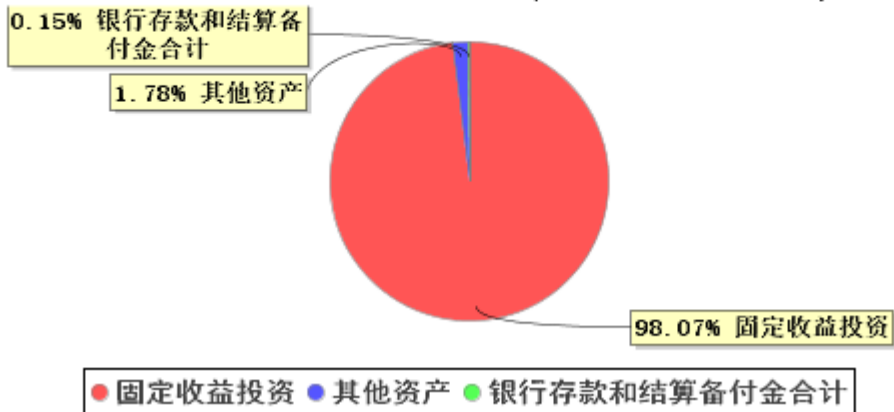

( )

长信纯债壹号债券C基金每年净值增长率与同期业绩比较基准收益率的对比图 (2023年12月31日)

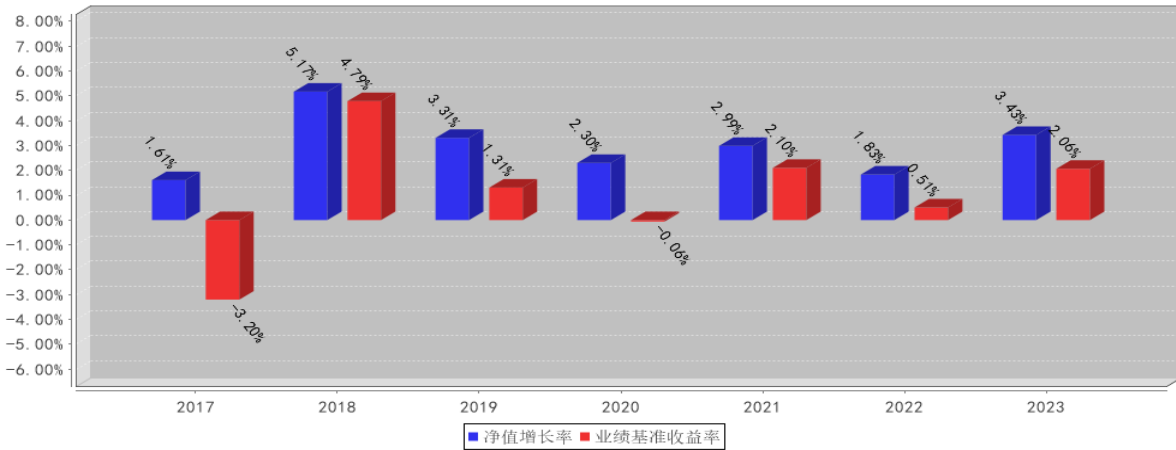

1 2023 12 31

2 C 2017 1 9 2023 12 31 2017

C

( )

/ /

|  | S<br>/ N | M<br>/ |
|--|----------|--------|
|  | -        | 0.00%  |
|  | N 7      | 1.50%  |
|  | 7 N 30   | 0.30%  |
|  | N 30     | 0.00%  |

M

N

( )

|  |            |  |
|--|------------|--|
|  | /          |  |
|  | 0.30%      |  |
|  | 0.10%      |  |
|  | 0.40%      |  |
|  | 60,000.00  |  |
|  | 120,000.00 |  |
|  |            |  |

C

|  |  |  |
|--|--|--|
|  |  |  |
|--|--|--|

1

2

( )

/

C

|  |       |
|--|-------|
|  |       |
|  | 0.84% |

( )

www.cxfund.com.cn  
400-700-5566

- 1
- 2
- 3
- 4
- 5